

Women Back to Work Το πρόγραμμα



- 1 Τι είναι το Women Back to Work;
- 2 Επιμόρφωση
- 3 Δικτύωση - Mentoring
- 4 Πιστοποίηση
- 5 Χρονοδιάγραμμα

Women Back to Work

Το **Women Back to Work** είναι ένα δωρεάν πρόγραμμα επιμόρφωσης της Τράπεζας Πειραιώς για όλες τις γυναίκες που στοχεύουν να επιστρέψουν δυναμικά στην αγορά εργασίας.

Το πρόγραμμα αποτελείται από δύο σκέλη:

1. **Επιμόρφωση** (training) 5 ενοτήτων, συνολικής διάρκειας 48 ωρών.
2. **Δικτύωση-Mentoring**, σχεδιασμένα από την ομάδα των 100mentors, ειδικά για τις γυναίκες συμμετέχουσες.

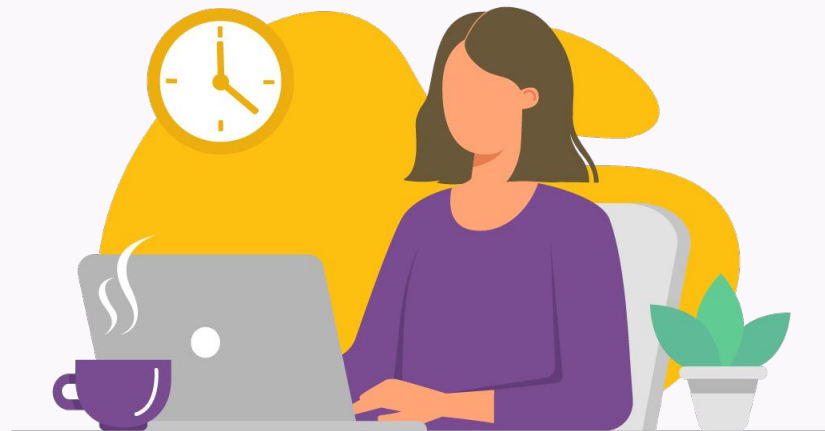

Στόχος Προγράμματος

Οι συμμετέχουσες μετά τη λήξη του προγράμματος

- Θα έχουν λάβει όλες τις **απαραίτητες γνώσεις, δεξιότητες και εφόδια** ώστε να μπορέσουν **να εισέλθουν ή να επανενταχθούν στην αγορά εργασίας και να έχουν μια εξελικτική πορεία.**
- Θα γνωρίσουν τις βασικές αρχές και αξίες της επικοινωνίας και της διαπραγμάτευσης σε ένα εταιρικό περιβάλλον, την οργάνωση και την εξέλιξη μιας επιχείρησης, το πως χρησιμοποιείται η εξέλιξη της τεχνολογίας και η ψηφιοποίηση στη προώθηση μιας επιχείρησης, αλλά και το πως να εξελιχθούν προσωπικά.
- Θα δικτυωθούν με καταξιωμένα άτομα στον κλάδο, όπως επαγγελματίες ανθρώπινου δυναμικού, συμβούλους καριέρας και εξέλιξης και θα έχουν τη δυνατότητα να τους θέσουν τα ερωτήματά τους.



Ενότητα 1

**Γυναίκες, Ηγεσία και Αυτό-ηγεσία:
Αναπτύσσουμε Δεξιότητες.
Μοιραζόμαστε Αξίες**
*Women, Leadership
& Self-Leadership: Mastering
Competencies and Sharing Values*



Ενότητα 2

**Ανάπτυξη Επιχειρηματικής
Δραστηριότητας**
Developing Business Acumen



Ενότητα 3

**‘Διαπλέουμε’ την
Ψηφιακή Ανατροπή**
Navigating Digitalization

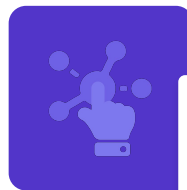

Ενότητα 4

**Σχεδιάζουμε το
Μέλλον μας**
Design your Future



Ενότητα 5

Η Ενότητα 5 θα
διαμορφωθεί
σύμφωνα με τις
ανάγκες των
συμμετεχουσών



Το επιμορφωτικό (training) συνολικής διάρκειας 48 ωρών, χωρίζεται σε 5 ενότητες. Οι 3 ενότητες έχουν διαμορφωθεί ειδικά από την ομάδα του Executive Education του Alba Graduate Business School, The American College of Greece, με στόχο την ολοκληρωμένη εκπαίδευση και υποστήριξη των συμμετεχουσών γυρω από τις εξελίξεις-νέες τάσεις στην αγορά εργασίας.



Ενότητα 1



Σύνολο
20 ώρες

Γυναίκες, Ηγεσία και Αυτό-ηγεσία:
Αναπτύσσουμε Δεξιότητες. Μοιραζόμαστε Αξίες
Women , Leadership & Self- Leadership:
Mastering Competencies and Sharing Values

**Θετικότητα και νοοτροπία
συνεχούς ανέλιξης**
Positive Mindset & Growth Mindset

με τον
Anastasios Stalikas

4 ώρες

**Επικοινωνώντας με
ενσυναίσθηση**
Communicating with Empathy

με την
Nora Gikopoulou

4 ώρες

Αφηγηματική Νοημοσύνη
Narrative Intelligence

με την
Polyna Roussou

4 ώρες

**Ικανότητες
Διαπραγμάτευσης**
Negotiation Skills

με την
Elena Koltsaki

8 ώρες

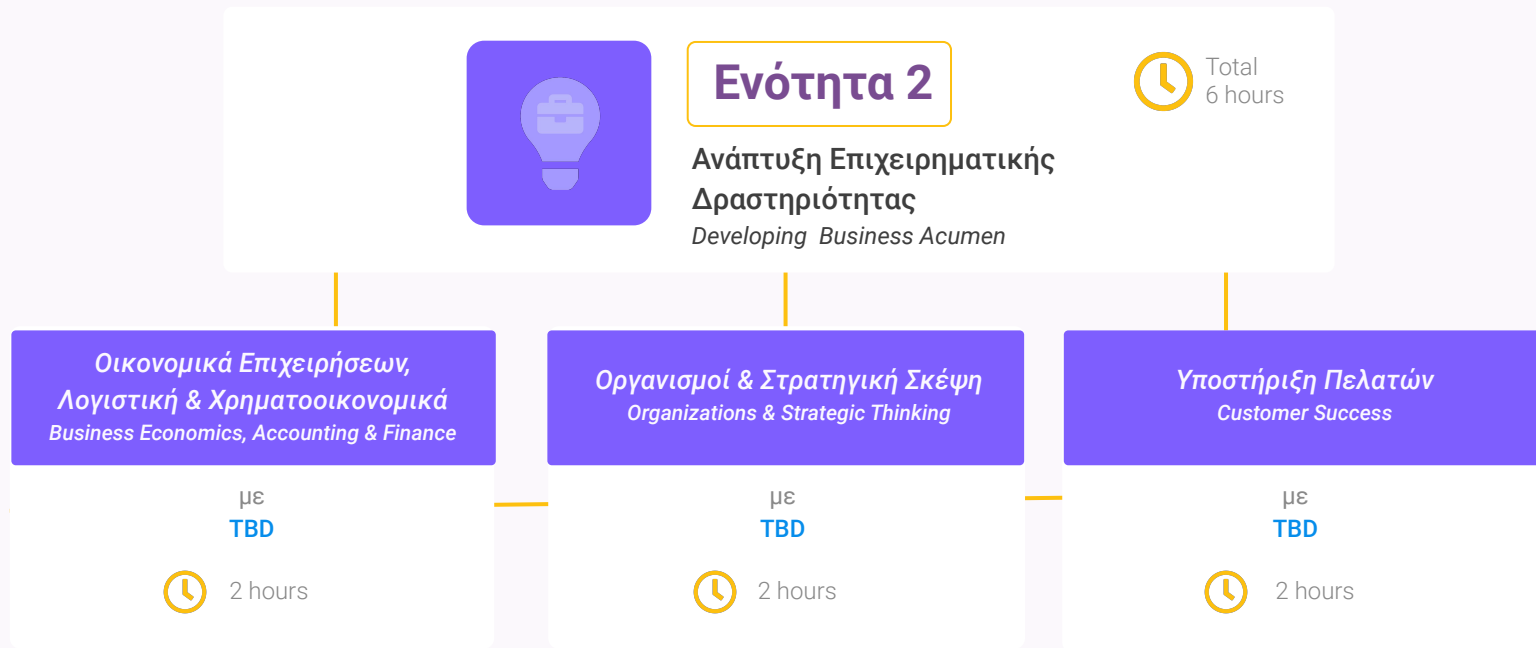



Ενότητα 3

 Σύνολο
12 ώρες

Κατανοούμε/Διαπλέουμε' την Ψηφιακή Ανατροπή
Navigating Digitalization

Το Management στην Ψηφιακή Εποχή
*Understanding Management
in the Digital Era*

με τον
Nikos Mylonopoulos

 2 ώρες

Ψηφιακό Marketing
Digital Marketing

με τον
George Anagnostopoulos

 6 ώρες

**Το Design Thinking ως Εργαλείο επίλυσης
προβλημάτων και λήψης αποφάσεων**
*Design Thinking as a Decision Making
and Problem Solving Tool*

με τον
Nikos Mylonopoulos

 4 ώρες



Ενότητα 4

Σχεδιάζουμε το Μέλλον μας
Design Your Future



Σύνολο
8 ώρες

Τακτικές και Στρατηγικές Καριέρας
Career Management Workshop
"Retool Reach & Relate"

με την

Maria Moragianis



8 ώρες

"Retool Reach & Relate"

Δικτύωση - Mentoring | Τι περιλαμβάνει;

Το σκέλος Δικτύωση - Mentoring είναι ειδικά διαμορφωμένο από την ομάδα των 100mentors, για τις συμμετέχουσες.

- **Micro-mentoring** (Mobile app, ασύγχρονη συμμετοχή)
- **Macro-mentoring** (Web app, ζωντανές συνεδρίες)
- **20 - 40 λεπτά** ανά εβδομάδα
- Διάρκεια: **4-8 εβδομάδες**



Πιστοποίηση | Επιτυχής ολοκλήρωση προγράμματος

Για την ολοκλήρωση του προγράμματος και την απόκτηση πιστοποίησης επιτυχούς παρακολούθησης είναι απαραίτητο οι συμμετέχουσες να παρακολουθήσουν τουλάχιστον το 80% των μαθημάτων, ώστε να λάβουν όλες τις απαραίτητες γνώσεις.

Μετά την επιτυχή παρακολούθηση του προγράμματος οι συμμετέχουσες θα λάβουν:

- **Executive Certificate by Alba** με την ενεργή παρακολούθηση τουλάχιστον του 80% των διδασκόμενων ωρών της Επιμόρφωσης.
- **Πιστοποιητικό Ανάπτυξης Δεξιοτήτων** με την ενεργή συμμετοχή στη Δικτύωση- Mentoring.



Ποιά θα είναι τα επόμενα βήματα;

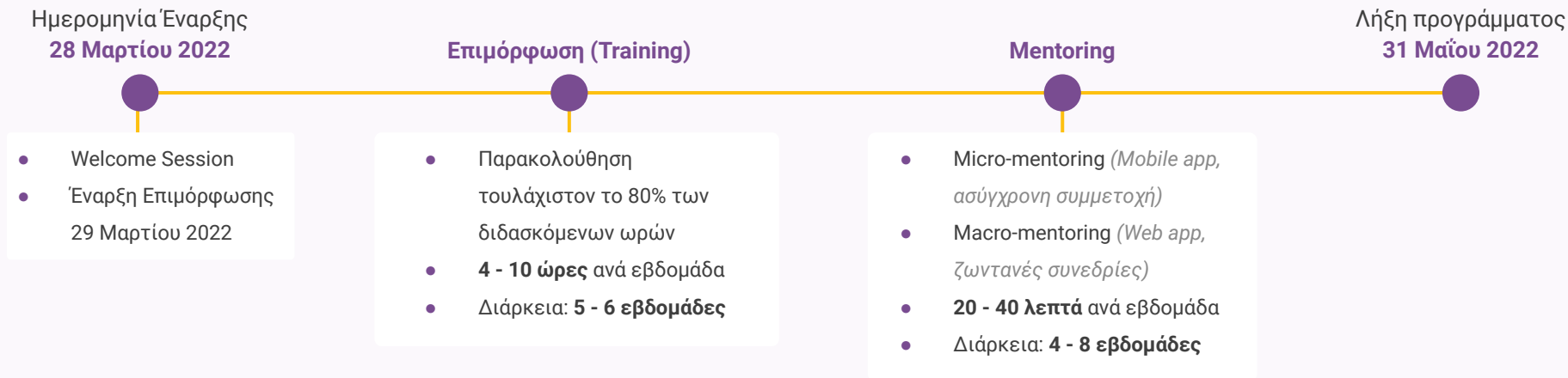

Επιμόρφωση

Δευτέρα- Παρασκευή : 8 ώρες/εβδομάδα για 4-5 εβδομάδες (Οι ώρες θα προσαρμοστούν έτσι ώστε να καθιστάται δυνατή η παρακολούθηση και σε εργαζόμενες γυναίκες) 48 ώρες συνολικά.

Δικτύωση- Mentoring

Το mentoring θα διεξαχθεί μέσω του 100mentors app και θα διαρκέσει 4-6 εβδομάδες.

Όλο το πρόγραμμα θα διεξαχθεί online

Δηλώστε Συμμετοχή!



Scan me

